修改记录	版本号	出图日期	版本号	出图日期	版本号	出图日期

会签						
建　筑		给排水		弱　电		
结　构		暖　通		室内设计		
电　气		园　林				

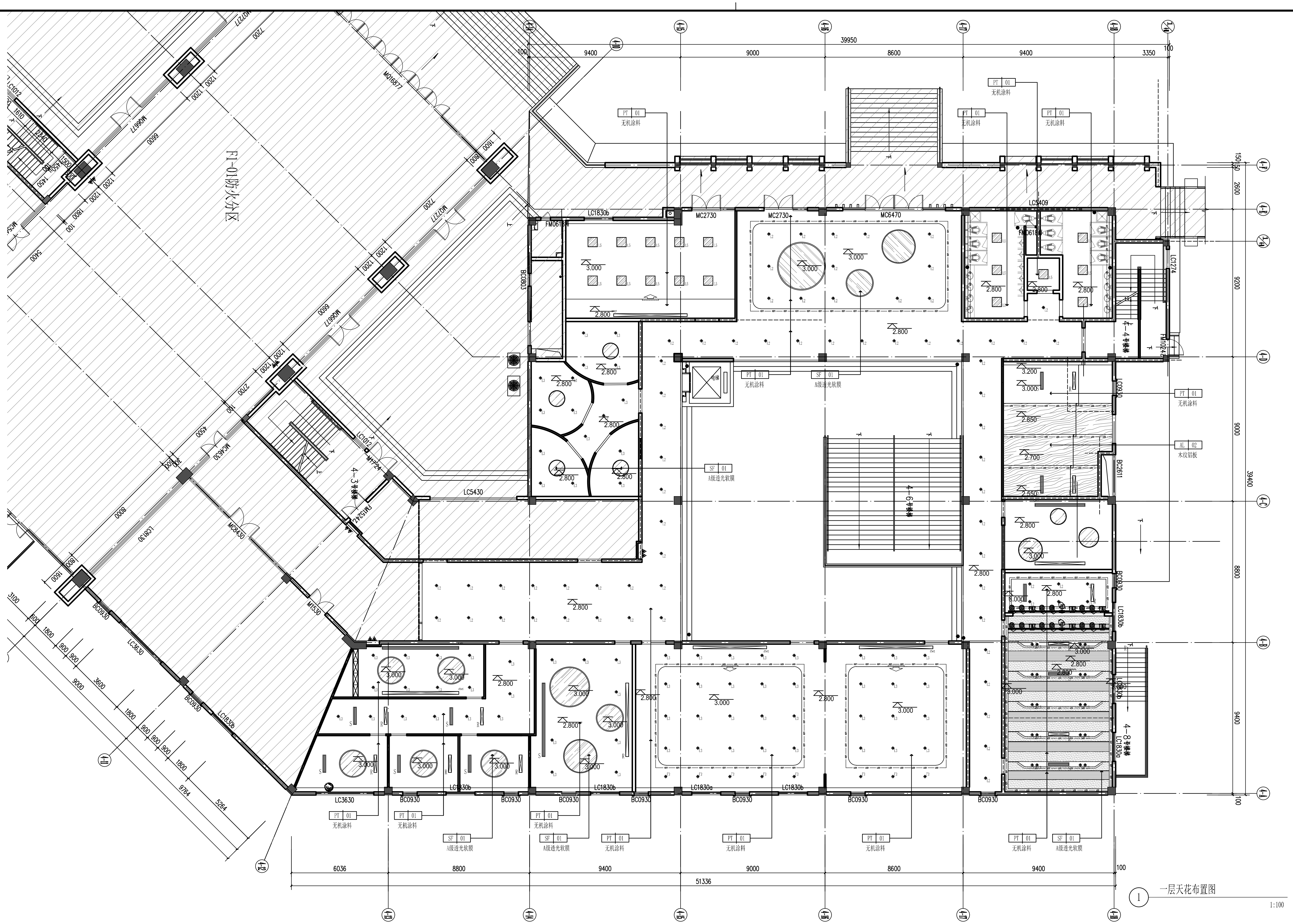

39950
9400
9000
8600
9400
3350
100
F1-01防火分区
PT 01
无机涂料
SF 01
A级透光软膜
AL 02
木纹铝板
MC2730
MC6470
LC5409
FM0618丙
LC1830b
BC0803
LC1274
LC5430
LC0930
BC2611
BC0930
LC1830a
LC3630
MC4630
FM1524乙
4-3号楼梯
4-4号楼梯
4-6号楼梯
4-8号楼梯
3.000
2.800
3.200
2.850
2.700
2.550
6036
8800
9400
9000
8600
9400
51336
39400
9200
9000
8800
9400
2600
1500

① 一层天花布置图

1:100

编号	名称
—	LED-1灯带5W/M 375LM 4000K LED-2灯带12W/M 780LM 4000K
L2	ф125mm嵌入式筒灯 18W/1530LM 4000K
L3	ф155mm嵌入式筒灯 15W/1300LM 4000K
L4	明装筒灯15W 1275LM 4000K
L5	LED面板灯(密闭型) 600*600mm 32W/2400LM 4000K
L6	可拼接金属线条灯（内嵌/吊装） 24W 2000LM/M 4000K
L7	罩棚灯（防炫无影）1200*300MM 100W/9000LM 4000K

灯具备注

此表仅供参考，具体灯具参数及编号，见灯光部分招标图之技术文件。
机电插座由机电顾问确认。

编号	名称
◉	喷淋
Ⓨ	烟感
⍗	温感
◬	消防广播
◁	扬声器
⊗	背景音乐广播
▭	条形送风口,色同天花
▭	条形回风口,色同天花
▤	排烟/排风
▤	方型排烟口,色同天花
⊠	排风口,色同天花
⊠	隐蔽式成品检修口(450x450)
◎	旋流风口
⇄	应急疏散指示灯(位于地面的底边距地+0.30m,顶面置于格栅下方)
E	应急出口
配电箱	配电箱
┼	侧送风
↕	侧回、排风
◁	侧排烟口
⬭	摄像监控

材料编号

XX XXX
材料号码
饰面编码

注释

0.000 = 装饰完成面标高
在同一装饰完成面
CL 中心线

注释

注：风口尺寸详见设备图纸施工方根据现场风口尽可能居中。
▨ 非本次精装区域

	实　名	签　名
项目负责人		
专业负责人		
设　计　人		

注册（执业）章

预留章

出图章

审图章

竣工章

备注：

温州设计集团有限公司

市政\建筑\园林甲级 NO:A233003738
电力丙级 NO:A233003738
岩土甲级 NO:B233003738

项目名称：
温州市青少年活动中心三垟湿地分中心建设工程

子项名称：

建设单位：
温州生态园开发建设投资集团有限公司

设计总负责人		
制　　图		
校　　对		
审　　核		
审　　定		
出图日期	2023.8.28	

图名	一层天花布置图		
工程号			
图　号	装饰初-9		
子项编号		版　次	
阶　段	初步设计	专　业	室内设计

(盖章生效)